

下田港に近い賃貸住宅

最寄り駅：伊豆急下田駅
2Km 車で5分



下田市 柿崎

月額

5万円



物件NO: S2290RH

■当社より■

木造瓦葺平屋。

床面積60.33㎡(18.25坪)。

古い建物ですが、畳も交換して室内はきれいです。

間取り2K、和室6畳、和室8畳、キッチン、バス、トイレ付。

収納スペースもたっぷりあります。

中学校、小学校近く生活便利の良い環境。

バス停も近くて便利。

下田ポートサービス近く。

海、下田港まで歩いて1分。

海辺の近くに住んでみたい方にぴったりです。

遊歩道「ハリスの小径」も近く、散歩するには丁度良いところ。

ペットの飼育は不可。

■物件詳細■

所在地：静岡県下田市柿崎

光熱費等 電気：東京電力 水道：公営 ガス：プロパン

■かかる費用詳細(税込み価格)■

■月額(毎月の費用)

家賃	50,000	円/月	1ヶ月分
管理費		円/月	
共益費		円/月	
駐車場代	3,000	円/月	1ヶ月分
TV代		円/月	
その他	1,000	円/月	外灯費
合計	54,000	円/月	

■初回(入居時)にかかる費用

家賃	50,000	円	1ヶ月分
敷金	100,000	円	2ヶ月分
礼金	50,000	円	1ヶ月分
保険代	20,000	円	2年間
仲介料	52,500	円	1ヶ月分+消費税
その他		円	
合計	272,500	円	

■更新時

更新料		円	
保険代	20,000	円	2年間
その他	10,500	円	書類作成代
合計	30,500	円	

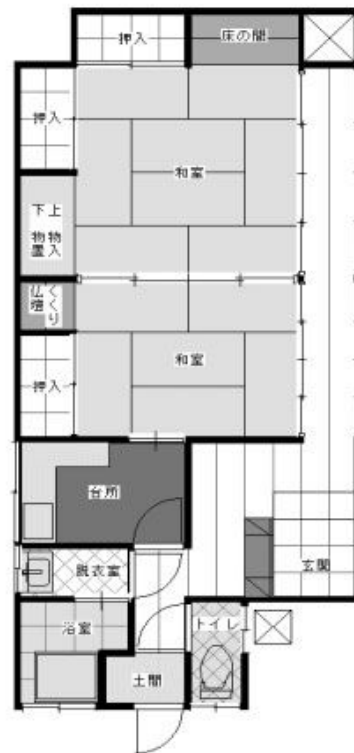

※図面と現況に相違がある場合、現況を優先いたします。



有限会社 伊豆レインボーコム

～ 伊豆に暮らす人々の架け橋 ～

www.izurainbow.com

不動産 売買、賃貸、管理 と PCサポート

静岡県宅地建物取引業会員・静岡県知事免許(2)第12424号

〒415-0016 静岡県下田市中565 (安東看板さん内)

TEL 0558-25-2171/FAX 0558-27-1337

E-mail info@izurainbow.com

○取引態様

媒介

○情報公開日

2011. 11. 26

○データ更新日

2011. 11. 26

・富士火災海上保険(株) 代理店